Pervola Petit Maisons

Griekenland | Kreta | Sarhos

1. Algemene informatie

1.1. Naam - Ligging - Eliza sterren

Pervola Petit Maisons - (Griekenland | Kreta | Sarhos) - 4 sterren

1.2. Faciliteiten en afstanden

Zwembad: Ja
Airco: Ja
Strand: 20 km
Supermarkt: 150 m
Dorp: in het centrum
Restaurant: circa 1,5 km
Luchthaven: Heraklion 25 km
Logies (zonder ontbijt)

1.3. Introductie: Stijlvol bij de moestuin

‘Is wit eigenlijk een kleur?’ Eigenaresse Despina kijkt me vragend aan. Met behulp van een Engelssprekende huisvriend en haar enthousiasme hebben we de meest leuke gesprekken. Ze lacht en spreekt de wijze woorden: ‘Mooi is het in ieder geval wel!’ En ik beaam het als ik hier zo rondkijk bij Pervola Petit Maisons. Het is rustgevend, zacht en sfeervol. Maar dat kun je ook wel overlaten aan Despina.

Ik ontmoette haar op een terras in de hoofdstad Heraklion in de zon. Ze neemt het leven niet als vanzelfsprekend en geniet echt van iedere dag. Haar passie voor het leven straalt ze uit en gebruikt ze in haar eigen bedrijfje als styliste. Het werkte zo aanstekelijk dat ik haar werk met eigen ogen wilde zien, helemaal toen ze vertelde over haar Pervola Petit Maisons. Dus arriveerde ik een half uurtje later hier bij haar kleine huisjes.

Aan de rand van het dorpje Sarhos kocht Despina jaren geleden een vervallen schuur met een stukje land omgeven door moestuinen en wijngaarden en toverde het om tot dit paradijs met vier fantastische appartementen met een traditionele of moderne inrichting. Waar je ook bent, alles klopt. Van modern en hip tot in de sfeer van het eiland met mooi oud eiken en wit riet, zachte kussens en traditionele kalkstenen bogen. Ik kies de moderne variant met het strakke zeeblauwe bed en de opgeknapte schommelstoel. Overal is het af, prachtig, perfect en met een thuisgevoel zoals je het wilt hebben.

En nu zitten we hier aan het zwembad op de witte zitzakken. Ik had ook kunnen kiezen voor de hangmatten of een van de witte zitjes met de kleurige kussens erop. ‘Hoe komt het toch dat alles hier zo klopt?’ Despina glimlacht weer. ‘Gevoel’ zegt ze. ‘En ik houd zielsveel van wit.’ Ik zucht diep. Ik ook, ben er dol op. Het zwembad dobbert rustig, de wind waait door de zonnegordijnen, de citroenen bloeien aan de bomen, de wijngaarden en de moestuinen in de omgeving kleuren nog helderder bij het witte kalkstenen gebouw...

Als ik ’s avonds nog even naar buiten loop om een boekje te lezen op de zitzak branden de kandelaars langs de muur een zacht licht, bij het zwembad kleurt roze, blauw en geel licht dankzij de lampen, de barbecue op het terras smeult nog zacht na. Het is inderdaad een kwestie van gevoel, een heel mooi gevoel.

2. Ervaringen

Dit zijn alle ervaringen.

2.1. Heerlijk afgelegen en rustig!

Hou je van rust, zonder kinderen? DOEN! Het ligt wel écht afgelegen, midden op Kreta, een half uur rijden van noord- en zuidkust. Net buiten Heraklion bij de super-supermarkt even eten en drinken inslaan op de heenweg, en je kan beginnen met een heerlijke weldaad van rust.
De appartementen zijn nieuw of heerlijk authentiek, net wat je kiest en de eigenaressen maken allemaal gezellige zithoekjes.
's Ochtends een ontbijtje met de geluiden van het ontwakende Griekse dorps- en plattelandsleven, en dan hup de auto in voor of een strandtripje, of een ritje door de bergen van Kreta, of lekker luieren aan het koele zwembad in de lekker grote loungekussens.
Veel plezier!

2.2. Rust en schoonheid

Wij verbleven in appartement nummer 5 en het leek wel een privé-oase. Het appartement is inderdaad klein (zeker boven) maar charmant. Wij waren alleen benieuwd wat het 'knibbelgeluid' was in de balken in de slaapkamer. Het was inderdaad handen en voetenwerk om te communiceren met de eigenaresse, maar ze is zeer vriendelijk en behulpzaam. Wij waren toe aan rust en dat krijg je daar. Als we een nadeel mogen geven, dan is het de school die tegenover het appartement staat. De kinderen maken een hoop herrie eind van de middag. Een prima plek om te verblijven op het mooie Kreta. Danielle van Dam

2.3. Onze ervaringen

Wij hebben een heerlijke vakantie gehad, de omgeving is prachtig en het eiland heeft veel te bieden. Echter het vinden van Pervola was lastig, de routebeschrijving was onduidelijk, de andere gasten die wij hierover gesproken hebben hadden ook moeite met het vinden van de accommodatie. Eenmaal aangekomen werden wij welkom geheten door een andere gast, omdat Despina op dat moment niet aanwezig was. Dit vonden wij wat vreemd en hierdoor kregen wij niet alle informatie over de accommodatie die wij nodig achtten, kortom; een slechte start. Het was lastig met de eigenaresse te communiceren omdat zij nauwelijks Engels sprak. Bovendien was zij meerdere keren lange tijd afwezig. De accommodatie ziet er authentiek en sfeervol uit, echter ons appartement (nr. 2) leek in werkelijkheid niet op de foto's op de site. Ons appartement viel in alle opzichten toch wel tegen. We zullen wellicht nog wel eens naar Kreta gaan, maar nooit meer voor deze accommodatie kiezen.

2.4. Heerlijk tot rust!

Deze vakantie was precies wat wij nodig hadden! Heerlijk tot rust gekomen! Wij hadden appartement 5, wat in eerste instantie wat tegenviel, omdat de trap naar boven (slaapgedeelte) helemaal open is, je niet kan staan boven en de koffers niet mee naar boven kunnen. Beneden is het erg klein, dus met 2 open koffers een beetje een rotzooi. Ook de badkamer is erg klein (douche en wc). Maar het fantastische was de veranda aan het zwembed en omdat het zo rustig was, waanden we ons veelal in een priveparadijs, liggen op de zitzakken en af en toe een verfrissende duik. De omgeving is ook erg rustig. Nauwelijks supermarktjes (vers brood) en restaurants in de buurt. Maar je hebt zelf ook de mogelijkheid in je appartement eten te maken. Gastvrijheid van Despina is erg goed, een schat van een vrouw (ze spreekt echter nauwelijks Engels). Met de auto naar Agios Nikalaos geweest, leuk stadje, Matala, erg leuk om stranddagje van te maken en Balibeach, lekker rustig strandje. Allemaal wel gem. anderhalf uur rijden!

2.5. Genieten...

Pervola Petit Maisons is een heerlijke vakantiebestemming als je aan rust toe bent, waar je lekker kan genieten van de Griekse gastvrijheid van Gorgos en Despina en waar je bij kan komen van alle drukte aan het zwembad met fantastische fatboys.
Er is, in de directe omgeving, inderdaad niet veel te beleven. Er is maar 1 klein supermarktje en 2 cafés waar normaliter alleen de mannen buiten zitten, maar als je via Eliza was here boekt, heb je altijd de beschikking over een auto en ben je binnen een klein half uurtje of in Heraklion of binen 45 minuten aan de zuidkust met zijn gewelidge baaitjes en strandjes. Vooral Matala en Agio Giliani vonden wij erg geschikt om lekker te zonnen. In Heraklion is vooral de 'nieuwe' wijk richting de haven de moeite waard met hippe strandtentjes en clubs.
In de directe omgeving van Sarchos hebben we vaak gegeten in Kato Asites, een taverne boven op een berg met fantastisch uitzicht over de vallei (5 min van Pervola) en in Voutes bij een taverne naast een tankstation met geweldig uitzicht over de noordkust en Heraklion (10 min van Pervola).
Al met al zou ik Pervola aanraden voor mensen die op zoek zijn naar rust, gastvrijheid en niet bang zijn om een stukje te rijden om wat meer toeristische dorpen aan te doen.

2.6. Bed bugs

De routebeschrijving van Eliza was here is slecht; hier staan geen reistijden en/of kilometers op aangegeven tussen de verschillende herkenningspunten. Je hebt dus geen idee hoe lang je moet rijden voordat je bij het volgende punt aan komt.

Het appartementen complex zelf was op zich wel mooi, maar lang niet zo mooi als op de foto's. Op de foto's is alles heel mooi neergezet, maar dit is normaal gesproken niet het geval.

Dan over ons appartement. Ook hier weer kunstmatige foto's, want in werkelijkheid zag het er een stuk anders uit. Ook hebben wij last gehad van de bed bugs die in het bed zitten. Toen we thuis kwamen zaten we onder de rode bultjes.

2.7. Mooi, rustig & simpel

Pervola is inderdaad heel mooi gelegen, aan het eind van een dal midden op het eiland. Als je in het donker aankomt, enigszins lastig te vinden - de reis van en naar Heraklion airport duurt ca. 45 minuten. Wij waren er eind april/begin mei en toen was het seizoen duidelijk nog niet begonnen. Het met gordijnen aangeklede romantische terras bij het zwembad was helaas nog kaal, de zitzakken die zo uitnodigend schenen op de foto's waren nog niet schoongemaakt en ons appartement was een beetje vochtig en muf. Desondanks hebben we een fijne week gehad; we voelden ons erg welkom. Despina, de eigenaresse, is inderdaad ontzettend hartelijk en gastvrij en bracht ons voortdurend lekkere hapjes. Het dorpje is ontzettend klein, maar heel leuk. Stel je niet te veel voor van de 'supermarkt' - het is een klein dorpswinkeltje, met een vriendelijke eigenaar die vaak op het terras op het pleintje is te vinden en bij klanten komt aanhollen om de winkel open te doen. In de buurt kun je lekker en authentiek Grieks eten, bijvoorbeeld in het cafe in Pentamodi of in het restaurant aan de weg naar Heraklion net buiten het dorp Voutes (naast de benzinepomp Silk). Een mooi dorp om te bezoeken is Archanos, ongeveer een uurtje rijden. Kortom, genoeg te zien en te doen en echt het gevoel in Griekenland te zijn zonder dat dat wordt aangetast door de door toeristen overstroomde kustplaatsen.

2.8. Midden tussen de druiven

Bij aankomst op zondagmiddag worden we heel gastvrij onthaald door Giorgos. We krijgen een glaasje ouzo, verse tomaten en komkommer uit de moestuin aangeboden. Ook de verse olijven ontbreken niet!

In het dorpje is niet veel te beleven. En dat is eigenlijk positief. Bij Petit Pervola is het namelijk heerlijk rustig. Het enige wat je hoort is het ruisen van de wind door de wijngaarden waardoor het wordt omringd.

Maar ook te veel aan rust gaat soms een beetje vervelen. En dat is meteen een minpuntje van dit miniparadijs. De mooiste en niet al te toeristische stranden in de buurt liggen aan de zuidkust van het eiland: Lentas en Komos. Voor beide stranden ben je zeker meer dan een uur onderweg. Neemt niet weg dat je er heerlijk kunt zwemmen en luieren.

Daarnaast is de keuze aan restaurants in de buurt van Sarhos wat beperkt. Bekend onder de gasten is het restaurant 'met de omgevallen boom zonder bladeren' - wat verwijst naar het logo van het restaurant in het nabijgelegen Kato Asites. Nabijgelegen, maar toch ook zeker een klein halfuurtje met de auto. Het nog veel betere restaurant in Agio Monouras is alleen in het weekend geopend.

Wij hebben er een heerlijke week gehad. Afwisselend zaten wij heerlijk aan het zwembad, maakten we uitstapjes naar genoemde stranden en naar steden als Heraklion en Rethymnon. En Giorgos is absoluut een zeer ruimhartige gastheer (altijd verse druiven!) die prima Engels spreekt en de omgeving bovendien goed kent.

3. Tips

Dit zijn alle tips.

3.1. Heel ver terug in de tijd

Het nabij gelegen Knossos is een van de bekendere toeristische bezienswaardigheden op Kreta, maar daarom niet minder interessant om te bezoeken. Je ziet er o.a. de opgravingen van een Minoïsch paleis van de koning Minos. Naar alle waarschijnlijkheid is het zo'n 4000 jaar oud. Doe een stap terug in de tijd en neem vooral een rondleiding, want vooral de verhalen bij de stenen maken het interessant.

3.2. Het Griekse leven

Als je het prachtige Pervola Petit Maisons verlaat en door de straatjes van het dorpje loopt, kom je langs verschillende cafés. Schuif aan voor een traditionele Griekse koffie en geniet van de oude heren die vol passie het laatste nieuws bespreken of fanatiek een potje Backgammon spelen.

3.3. Chrissi

Vertrek op tijd voor een bezoek aan Chrissi, want de boot vertrekt alleen om 10.30u en 11.30u!

4. Foto's

4.1. Pervola Petit Maisons

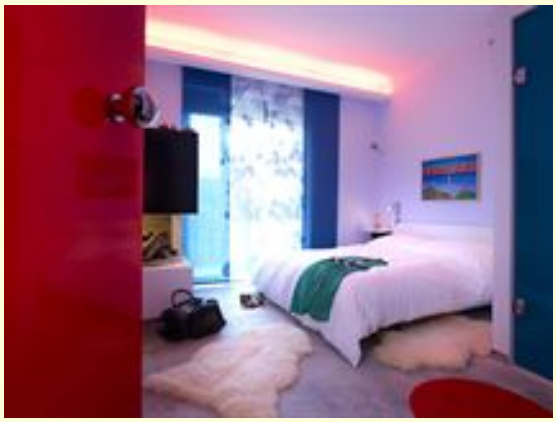

4.2. Exterieur

4.3. Zwembad

4.4. Interieur

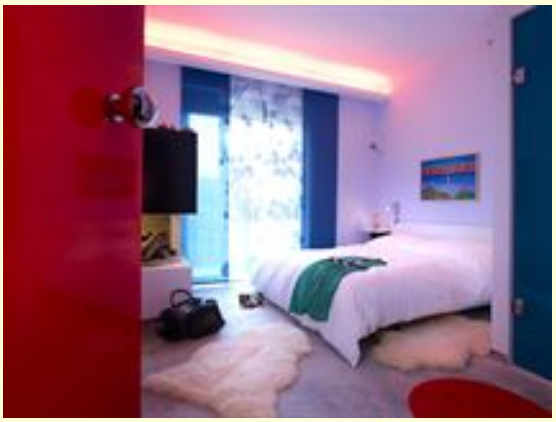

5. Kamertype

5.1. Algemeen

Pervola Petit Maisons dankt haar naam aan het Griekse woord Pervoli dat moestuin betekent. De omgeving van Sarhos is erg vruchtbaar en staat vol met moestuinen en wijngaarden. Petit Maisons betekent kleine huisjes en die sfeer hebben de appartementen ook. De appartementen zijn ingericht in twee stijlen: of je verblijft in een moderne, strakke en frisse studio of juist het tegenovergestelde: een traditioneel, sfeervol en warm appartement. Maar één ding is zeker: alles is langs het stylische oog van eigenaresse Despina geweest. En dat zie je. Ook buiten viert ontspanning en het thuisgevoel hoogtij. Je vindt er legio plekjes om je even terug te trekken. In de loungehoekjes bijvoorbeeld, de zitzakken bij het zwembad of de hangmatten. Er is ook een barretje voor koude drankjes of een kleine snack. Of je proeft iets vers van het land, want de eigenaar laat je graag meeproeven. Bij aankomst wordt je verrast met iets lekkers van het huis!

5.2. 2-kamerapp. type A (nr. 1), 2-3 personen

De sfeervolle appartementen zijn ingericht in een Venitiaanse, Turkse en de eilandstijl. De appartementen zijn sfeervol en beschikken over al het modern comfort. Dit appartement (ca. 38 m2) is authentiek en heeft 2 verdiepingen. Er is een aparte slaapkamer met een tweepersoonsbed (1,50m), een woonkamer met een slaapbank (80cm) en een volledig ingerichte keuken met een oven, kookplaat, koelkast, koffiezetapparaat. De badkamer heeft een bad en een haardroger. Verder is er een televisie, DVD-speler, wireless internet, kluis, airconditioning, open haard en een veranda met een eettafel. Dit appartement is boekbaar voor maximaal 2 volwassenen en 1 kind tot en met 12 jaar.

Je verblijft hier op basis van logies. Een huurauto (incl. NoRisk Garantie) is inbegrepen, alsmede bed- en badlinnen. Voor de autohuur dien je in het bezit te zijn van een geldige creditcard (met pincode indien afgegeven door bank) op naam van de bestuurder.

5.3. 2-kamerapp. type B (nr. 2), 2-3 personen

De sfeervolle appartementen zijn ingericht in een Venitiaanse, Turkse en de eilandstijl. De appartementen zijn sfeervol en beschikken over al het modern comfort. Dit appartement (ca. 50 m2) is authentiek en heeft 2 verdiepingen. Er is een aparte slaapkamer met een tweepersoonsbed (1,60m), een woonkamer met een traditionele slaapbank voor 2 personen en een volledig ingerichte open keuken met een oven, 4-pits kookplaat (elektrisch) en 2 gaspits, magnetron, koffiezetapparaat en waterkoker. De badkamer heeft een bad en een haardroger. Verder is er televisie, DVD-speler, wireless internet, kluis, airconditioning, open haard, wasmachine en een veranda met een zitje. Dit appartement is boekbaar voor maximaal 2 volwassenen en 2 kinderen tot en met 12 jaar.

Je verblijft hier op basis van logies. Een huurauto (incl. NoRisk Garantie) is inbegrepen, alsmede bed- en badlinnen. Voor de autohuur dien je in het bezit te zijn van een geldige creditcard (met pincode indien afgegeven door bank) op naam van de bestuurder.

5.4. Studio type A (nr. 3), 2-4 personen

De sfeervolle appartementen zijn ingericht in een Venitiaanse, Turkse en de eilandstijl. Deze studio is sfeervol en beschikt over al het modern comfort. Deze studio (ca. 50 m2) is modern en is in maisonnette stijl. Op de open bovenverdieping is een slaapkamer met een badkamer met bad en haardroger, open haard, airconditioning en een balkon.
Op de begane grond is een volledig ingerichte keuken met 2-pits kookplaat, koffiezetapparaat, magnetron. Verder is er airconditioning, wireless internet, LCD televisie en een DVD-speler. De woonkamer heeft een slaapbank voor 2 personen en er is een badkamer met een

douche en toilet. Deze studio is boekbaar voor maximaal 2 volwassenen en 2 kinderen tot en met 12 jaar.

Je verblijft hier op basis van logies. Een huurauto (incl. NoRisk Garantie) is inbegrepen, alsmede bed- en badlinnen. Voor de autohuur dien je in het bezit te zijn van een geldige creditcard (met pincode indien afgegeven door bank) op naam van de bestuurder.

5.5. Studio type B (nr. 4), 2-4 personen

De sfeervolle appartementen zijn ingericht in een Venitiaanse, Turkse en de eilandstijl. Deze studio is sfeervol en beschikt over al het modern comfort. Deze studio (ca. 50 m2) is modern en is in maisonnette stijl. Op de open bovenverdieping is een slaapkamer met een badkamer met bad en haardroger, open haard, airconditioning en een balkon.
Op de begane grond is een volledig ingerichte keuken met 2-pits kookplaat, koffiezetapparaat. Verder is er airconditioning, wireless internet, LCD televisie en een DVD-speler. De woonkamer heeft een slaapbank voor 1 persoon. Voor een 4e persoon wordt er een extra bed geplaatst. In dit appartement is 1 badkamer met bad op de bovenverdieping. Genieten doe je op de extra grote veranda! Deze studio is boekbaar voor maximaal 2 volwassenen en 2 kinderen tot en met 12 jaar.

Je verblijft hier op basis van logies. Een huurauto (incl. NoRisk Garantie) is inbegrepen, alsmede bed- en badlinnen. Voor de autohuur dien je in het bezit te zijn van een geldige creditcard (met pincode indien afgegeven door bank) op naam van de bestuurder.

5.6. Studio type C (Nr. 5), 2-3 personen

Dit appartement (ca. 35 m2) in maisonnette stijl met uitzicht op het dorp en het zwembad heeft een stijl tussen authentiek en modern in. Op de bovenverdieping staat een tweepersoonsbed (1,50m). Op de begane grond staat een slaapbank en vind je een volledig ingerichte keuken met een oven, 2-pits kookplaat, koelkast, koffiezetapparaat, waterkoker en een broodrooster. De badkamer heeft een douche en haardroger. Verder is er een houtkachel, airconditioning, televisie, DVD-speler, wireless internet, kluis, strijkplank en –ijzer, een heerlijke veranda en een eettafel! Dit appartement is boekbaar voor maximaal 2 volwassenen en 1 kind.

Je verblijft hier op basis van logies. Een huurauto (incl. NoRisk Garantie) is inbegrepen, alsmede bed- en badlinnen. Voor de autohuur dien je in het bezit te zijn van een geldige creditcard (met pincode indien afgegeven door bank) op naam van de bestuurder.